A l'image de la générosité de son illustre ambassadeur, Château-Thierry est un lieu d'accueil et d'expression privilégié pour les artistes qui font sa richesse. Achille Jacopin, est de ceux-là : le sculpteur et peintre aimait notre ville et son histoire, il y puisait son inspiration.

Sa ville natale se devait de le mettre en lumière et de proposer au public une vraie rencontre avec son oeuvre. C'est désormais chose faite grâce à un nouvel espace muséographique, moderne et accessible à tous.

Le Conseil municipal vous invite à venir célébrer le début de cette belle aventure patrimoniale **vendredi 18 mai dès 18h à l'occasion de l'inauguration des nouveaux aménagements de la roseraie Thibaud IV de Champagne (aux pieds des remparts du château) et de l'Espace Achille Emile Jacopin, à la porte Saint-Pierre.**

Ces deux rendez-vous vous sont proposés dans le cadre de la 2e édition de **Rencontres & Jardins et de la Nuit européenne des Musées.** La Ville vous propose effectivement de placer votre week-end du **19 et 20 mai** sous le signe du vert et du végétal ! De la roseraie Thibaud IV de Champagne au jardin Riomet en passant par **l'installation Birdland du collectif Les éoliens aux bords de Marne**, les jardins vous ouvrent leurs portes pour des rencontres littéraires et de belles expériences bucoliques.

Un week-end éminement culturel à Château-Thierry !

Documents :
Téléchargez le carton d'invitation à l'inauguration de l'espace Jacopin
Téléchargez l'affiche de Rencontres et Jardins 2018
Téléchargez le programme de Rencontres & Jardins 2018
Téléchargez le dossier de présentation de l'installation Birdland
Voir aussi :
En savoir plus sur le collectif éolien et l'installation Birdland
Contact :

Renseignements - Ville de Château-Thierry :
Tél. : 03.23.84.86.86

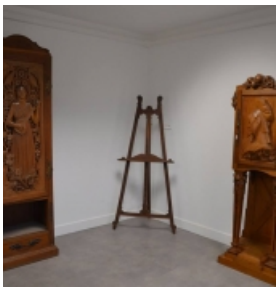

BIRDLAND

La stratégie du frémissement

Coordonnées

Cour Renan
02400
Château-Thierry

Emplacement :
Cour Renan
02400 Château-Thierry

À lire sur le même sujet :

Nuit européenne des Musées

Samedi 19 Mai 2018 - 18:00 - Dimanche 20 Mai 2018 - 17:45

La Nuit européenne des musées est de retour samedi 19 mai. Jusque tard dans la soirée, les nombreux sites patrimoniaux et artistiques de la Cité à Fables vous ouvrent leurs portent pour découvrir ou redécouvrir les créations qu'ils abritent, explorer ces témoins de l'Histoire et partir à la rencontre des chefs d'œuvre qui reflètent la richesse, la générosité et l'effervescence culturelle de notre territoire des Portes de la Champagne.

Lire la suite

Achille Jacopin : deux trésors du Musée La Fontaine à découvrir au jardin Riomet !

Les oeuvres du Musée Jean de La Fontaine voyagent et viennent à votre rencontre !

Lire la suite

Source URL:https://www.chateau-thierry.fr/article/espace-jacopin-bientot-linauguration