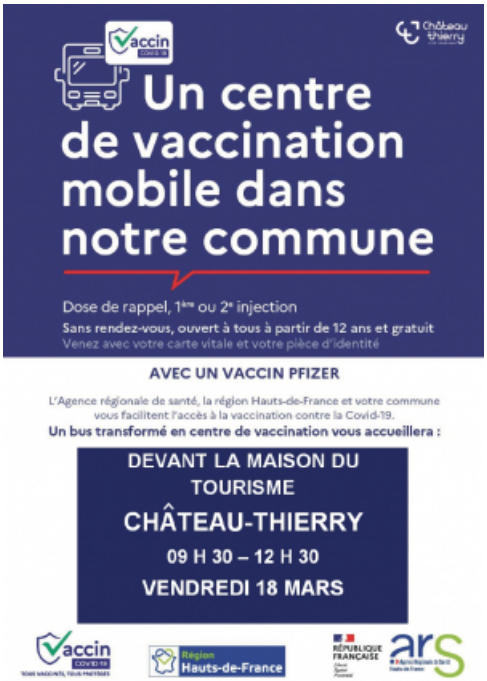

Vendredi 18 Mars 2022 - 09:30 - 12:30

La Ville de Château-Thierry, en partenariat avec l'Agence régionale de santé et la région Hauts-de-France, accueillera le vaccino'car, le vendredi 18 mars, de 9h30 à 12h30, sur la place des Etats-Unis (face à la Maison du Tourisme).

Les conditions pour se faire vacciner :

- Accessible sans rendez-vous et sans prescription médicale
- Ouvert à tous, à partir de 12 ans
- Gratuit
- Être muni de sa carte vitale et de sa pièce d'identité

Informations pratiques :

- Les vaccinations se font avec le vaccin Pfizer.
- Vous avez eu la Covid depuis plus de 2 mois ? Vous n'aurez besoin que d'une seule injection pour être totalement vacciné.
- Pour recevoir la dose de rappel, seuls les adolescents de 12 à 15 ans doivent présenter l'autorisation d'au moins un des parents.
- Depuis le 15 février, les personnes âgés de 18 ans et plus doivent effectuer leur dose de rappel 4 mois après la 2e dose, pour avoir un schéma vaccinal complet.

Emplacement :
Place des Etats-Unis
02400 Château-Thierry

Repères :

Vaccination et dépistage*, sans rendez-vous*

Contact :

Ville de Château-Thierry
03 23 84 87 06

Source URL:https://www.chateau-thierry.fr/agenda/vaccination-depistage-le-centre-de-vaccination-mobile-sarrete-chateau-thierry