Saison culturelle

Cette saison culturelle 2024-2025 vous promet de nombreuses surprises avec une programmation encore plus éclectique, toujours plus épatante et définitivement délirante !

Découvrez ci-dessous la programmation 2024-2025 de votre salle de spectacle à Château-Thierry.

Téléchargez le livret de la saison culturelle 2024-2025.

Pour réservez vos places en ligne : CLIQUEZ ICI

À lire sur le même sujet :

Origami - Spectacle de Rue Chorégraphique

Jeudi 10 Octobre 2024 - 19:00

Satchie Noro et Silvain Ohl plient un container en acier aussi simplement qu'une feuille de papier. Ils s'inspirent de la technique millénaire de l'origami et l'appliquent avec audace à un container de neuf tonnes.
Tarifs : Gratuit

Lire la suite

Mon Arbre & Son Jardin - Conte

Mercredi 16 Octobre 2024 - 10:00
Jeudi 17 Octobre 2024 - 09:30

Une histoire en kamishibaï de la compagnie Des petits pas dans les grands d'après l'album illustré d'Ilya Green.

TARIF E : 7€ / 5€ / 4€ / 3,50€

Lire la suite

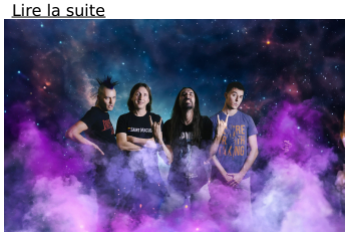

ULTRA VOMIT + PRINCESSES LEYA - MUSIQUE MÉTAL

Mercredi 6 Novembre 2024 - 20:00

Repères :

Comment réserver ma place ?

- **En ligne** : réservez et imprimez vos billets directement depuis chez vous en cliquant ici !
- **Sur place** : le lundi de 13h30 à 18h00, ouvert en juillet et en août. Fermé pendant les vacances scolaires.

Vous pouvez également réserver auprès de : Fnac spectacles, Billetterie E. Leclerc, Spectacles Carrefour et Digitick.

Tarifs

	Plein	Adhérent[1]
Tarif A	39 €	32 €
Tarif B	30 €	23 €
Tarif C	21 €	14 €
Tarif D	15 €	12 €
Tarif E	7 €	4 €

- Tarif scolaire : gratuit pour les établissements scolaires de Château-Thierry et 3€ pour les établissements scolaires extérieurs.
- Spectacle de Noël : 2€ plein tarif / 1€ < 12 ans

Carte Adhérent

La carte d'adhérent 2024/2025, d'un coût de 15 €, donne accès aux tarifs adhérents pour tous les spectacles de la saison culturelle, de septembre 2024 à juin 2025.

Le tarif réduit est proposé aux :

Moins de 26 ans (à la date de la représentation)
Plus de 65 ans (à la date de la représentation)
Groupes de plus de 10 personnes
Membres du COS de la Ville de Château-Thierry
Bénéficiaires de la carte de réduction du CCAS de Château-Thierry

Le tarif « enfant », correspondant à une réduction de 50% du tarif plein, est proposé aux enfants de moins de 12 ans (à la date de la représentation).

Accès aux personnes à mobilité réduite

Le Palais des Rencontres est accessible aux personnes à mobilité réduite.
N'hésitez pas à nous préciser votre situation au moment de la réservation afin de vous accueillir dans les meilleures conditions.

Documents :
Palais des Rencontres | Saison 2024-2025
Contact :

Le Palais des Rencontres
03 65 81 03 44
palaisdesrencontres@ville-chateau-thierry.fr

Tarifs : 28€ / 23€

Lire la suite

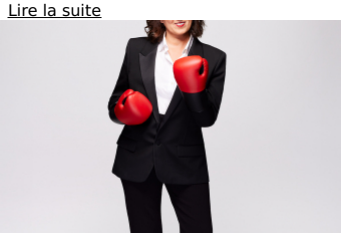

Anne Roumanoff : L’expérience de la vie- Humour

Vendredi 15 Novembre 2024 - 20:30

L’expérience de la vie ? C’est être une femme d’expérience ou être toujours en train d’expérimenter ?

Tarif unique : 39€

Lire la suite

Concert de la Sainte Cécile - Orchestre d’harmonie

Dimanche 1 Décembre 2024 - 15:00

La fin d’année est l’occasion pour l’Orchestre d’Harmonie de Château-Thierry, de célébrer la Sainte Cécile.

Tarifs : Gratuit

Lire la suite

La fabuleuse aventure du train de noël - Comédie Musicale

Dimanche 15 Décembre 2024 - 16:00

Une comédie musicale de Noël pour les petits et les plus grands !

Tarifs : plein tarif : 2€ et <12 ans : 1€

Lire la suite

Couleur Swing Big Band - Jazz

Dimanche 26 Janvier 2025 - 16:00

Une soirée composée des plus grands tubes de la « Swing Era » ! 19 musiciens sur scène et une chanteuse.

Tarifs C : 21€ / 17€ / 14€ / 10,50€

Lire la suite

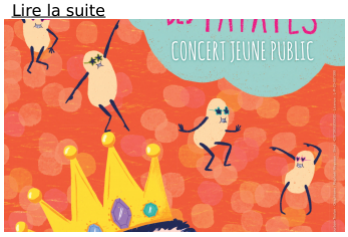

Thomas Pitiot LA REINE DES PATATES - Spectacle musical

Vendredi 7 février 2025 - 19:00

La reine des patates, le concert qui donne la frite !

Comment réserver ma place ?

En ligne : réservez et imprimez vos billets directement depuis chez vous en cliquant ici !

Sur place : le lundi de 13h30 à 18h00, ouvert en juillet et en août. Fermé pendant les vacances scolaires.

Tarifs E : 7€ / 5€ / 4€ / 3,50€

Lire la suite

MASS HYSTERIA + Première partie - MUSIQUE MÉTAL

Samedi 22 février 2025 - 20:00

Rares sont désormais les groupes ayant pu conjuguer frappe aussi dévastatrice et intelligence du langage, à travers des textes aussi dentelés que percutants, irrigués de double-sens, d'allégories et de poésie – sous fort quotient émotionnel.

Tarifs : 28€ / 23€

Lire la suite

Orchestre National de Lille - Le brio du classicisme

Dimanche 2 Mars 2025 - 16:00

L'orchestre vous propose de revisiter l'âge d'or du classicisme avec trois compositeurs marquants !

TARIF D : 15€ / 13€ / 12€ / 7,50€

Lire la suite

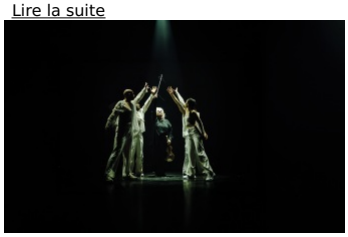

Le voyage musical de Catherine Lara et de la Compagnie Kumo IDENTITÉS - HIP HOP MUSIQUE

Samedi 29 Mars 2025 - 20:30

Quand Catherine Lara rencontre la Cie Kumo, les musiques du monde rencontrent le break dance pour un spectacle détonant.

TARIF C : 21€ / 17€ / 14€ / 10,50€

Lire la suite

La vie est une fête Avec Virginie Lemoine - Théâtre

Samedi 26 Avril 2025 - 20:30

Est-ce parce qu'il est né un 1er janvier que Romain a fait de la phrase d'Audrey Hepburn son mantra ? « La vie est une fête, habille-toi pour ça. »

Tarif B : 30€ / 26€ / 23€ / 15€

Lire la suite

Marianne James Tout est dans la voix - Humour musical

Samedi 17 Mai 2025 - 20:30

Chanter ! Il y a ceux qui savent et ceux qui ne savent pas... ceux qui pensent savoir... et ceux qui ignorent qu'ils savent.

Tarif A : 39€ / 35€ / 32€ / 19,50€

Lire la suite

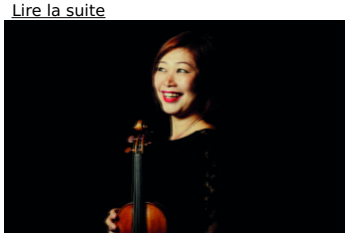

Ayako Tanaka Scènes partagées - Musique classique

Mardi 27 Mai 2025 - 18:30

Violon solo de l'Orchestre National de Lille

Tarif E : 7€ / 5€ / 4€ / 3,50€

Lire la suite

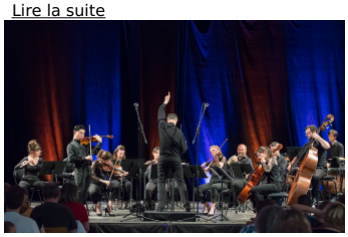

Orchestre des Concerts de Poche - MUSIQUE CLASSIQUE

Samedi 7 Juin 2025 - 17:00

Emmener les plus belles œuvres symphoniques dans tous les territoires sans rien envier aux grandes formations orchestrales, accompagner les habitants pour leur montée sur scène, voici les défis de ce «petit» orchestre qui sonne assurément comme un grand !

Tarif plein 6€ / Tarif réduit 3€

Lire la suite

Source URL:https://www.chateau-thierry.fr/article/saison-culturelle-du-palais-des-rencontres-2024-2025